

السكان
POPULATION
السكان حسب الإمارة
POPULATION BY EMIRATE

EMIRATE	1995*	1985*	1980*	1975*	الإمارة
Abu Dhabi	942463	566036	451848	211812	أبوظبي
Dubai	689420	370788	276301	183187	دبي
Sharjah	402792	228317	159317	78790	الشارقة
Ajman	121491	54546	36100	16690	عجمان
Umm Al-Quwain	35361	19285	12426	6908	أم القيوين
Ras Al-Khaimah	143334	96578	73918	43845	رأس الخيمة
Fujairah	76180	43753	32189	16655	الفجيرة
Total	2411041	1379303	1042099	557887	جملة الدولة

*Census Data(Dec.)

* بيانات تعداد (ديسمبر)

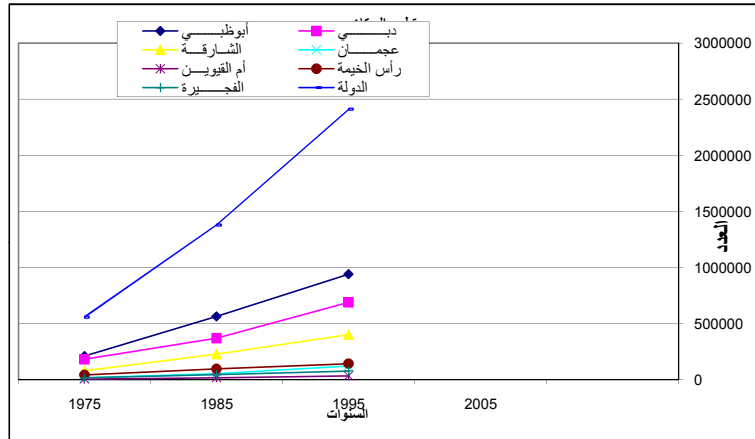

التوزيع النسبي للسكان حسب الإمارة
PERCENT DISTRIBUTION OF POPULATION BY EMIRATE

EMIRATE	1995*	1985*	1980*	1975*	الإمارة
	%	%	%	%	
Abu Dhabi	39.09	41.04	43.36	37.97	أبوظبي
Dubai	28.59	26.88	26.51	32.84	دبي
Sharjah	16.71	16.55	15.29	14.12	الشارقة
Ajman	5.04	3.95	3.46	2.99	عجمان
Umm Al-Quwain	1.47	1.40	1.19	1.24	أم القيوين
Ras Al-Khaimah	5.94	7.00	7.09	7.86	رأس الخيمة
Fujairah	3.16	3.17	3.09	2.99	الفجيرة
Total	100	100	100	100	جملة الدولة

*Census Data(Dec.)

* بيانات تعداد (ديسمبر)

السكان بالمدن الرئيسية
POPULATION IN MAIN CITIES

City	1995 *	1985 *	1980 *	1975 *	المدينة
Abu Dhabi	398695	283361	243257	127763	أبوظبي
Al-Ain	225970	133022	102329	50704	العين
Dubai	669181	354175	263449	179926	دبي
Sharjah	320095	173787	125193	58053	الشارقة
Khor-Fakkan	22594	15330	10790	6015	خور فكان
Ajman	114395	49108	33651	14351	عجمان
Umm Al-Quwain	25052	17926	9652	5642	أم القيوين
Ras Al-Khaimah	77550	54425	41435	22924	راس الخيمة
Fujairah	33176	17926	12659	2909	الفجيرة
TOTAL	1886708	1099060	842415	468287	جملة السكان بالحضر

*Census Data

* بيانات تعداد

التوزيع النسبي للسكان بالمدن الرئيسية
PERCENT DISTRIBUTION POPULATION IN MAIN CITIES

City	1995 *	1985 *	1980 *	1975 *	المدينة
	%	%	%	%	
Abu Dhabi	21.13	25.78	28.88	27.28	أبوظبي
Al-Ain	11.98	12.10	12.15	10.83	العين
Dubai	35.47	32.23	31.27	38.42	دبي
Sharjah	16.97	15.81	14.86	12.40	الشارقة
Khor-Fakkan	1.20	1.39	1.28	1.28	خور فكان
Ajman	6.06	4.47	3.99	3.06	عجمان
Umm Al-Quwain	1.33	1.63	1.15	1.20	أم القيوين
Ras Al-Khaimah	4.11	4.95	4.92	4.90	راس الخيمة
Fujairah	1.76	1.63	1.50	0.62	الفجيرة
TOTAL	100	100	100	100	جملة السكان بالحضر

*Census Data

* بيانات تعداد

نسبة النوع بالحضر
SEX RATIO IN URBAN

Sex Ratio (%)

نسبة النوع (%)

(No.of Males per 100 Females)

(عدد الذكور لكل 100 أنثى)

EMIRATE	1995*	1985*	1980*	1975*	الإمارة
	%	%	%	%	
Abu Dhabi	197	200	245	272	أبوظبي
Dubai	225	194	205	238	دبي
Sharjah	173	163	189	200	الشارقة
Ajman	149	146	160	155	عجمان
Umm Al-Quwain	148	150	171	159	أم القيوين
Ras Al-Khaimah	145	146	172	165	راس الخيمة
Fujairah	199	164	207	186	الفجيرة
Total	195	184	212	234	جملة الدولة

السكان بالريف
POPULATION IN RURAL

City	1995*	1985*	1980*	1975*	المدينة
Abu Dhabi	225243	107810	87223	23920	أبو ظبي
Al-Ain	92555	41843	19039	9425	العين
Dubai	20239	16613	12852	3261	دبي
Sharjah	26529	18049	9278	5776	الشارقة
Khor-Fakkan	33574	21151	14056	8946	خورفكان
Ajman	7096	5438	2449	2339	عجمان
Umm Al-Quwain	10309	1359	2774	1266	أم القيوين
Ras Al-Khaimah	65784	42153	32483	20921	رأس الخيمة
Fujairah	43004	25827	19530	13746	الفجيرة
TOTAL	524333	280243	199684	89600	جملة الريف

*Census Data

* بيانات تعداد

التوزيع النسبي للسكان بالريف
PERCENT DISTRIPUTION POPULATION IN RURAL

City	1995*	1985*	1980*	1975*	المدينة
	%	%	%	%	
Abu Dhabi	42.96	38.47	43.68	26.70	أبو ظبي
Al-Ain	17.65	14.93	9.53	10.52	العين
Dubai	3.86	5.93	6.44	3.64	دبي
Sharjah	5.06	6.44	4.65	6.45	الشارقة
Khor-Fakkan	6.40	7.55	7.04	9.98	خورفكان
Ajman	1.35	1.94	1.23	2.61	عجمان
Umm Al-Quwain	1.97	0.48	1.39	1.41	أم القيوين
Ras Al-Khaimah	12.55	15.04	16.27	23.35	رأس الخيمة
Fujairah	8.20	9.22	9.78	15.34	الفجيرة
TOTAL	100	100	100	100	جملة الريف

*Census Data

* بيانات تعداد

نسبة النوع بالريف
SEX RATIO IN RURAL

Sex Ratio (%)

(No.of Males per 100 Females)

نسبة النوع (%)

(عدد الذكور لكل 100 أنثى)

EMIRATE	1995*	1985*	1980*	1975*	الإمارة
	%	%	%	%	
Abu Dhabi	290	217	431	281	أبو ظبي
Dubai	267	399	492	183	دبي
Sharjah	161	168	147	139	الشارقة
Ajman	167	179	163	327	عجمان
Umm Al-Quwain	139	162	206	173	أم القيوين
Ras Al-Khaimah	138	134	167	141	رأس الخيمة
Fujairah	123	124	169	143	الفجيرة
Total	220	188	277	185	جملة الدولة

*Census Data

* بيانات تعداد

السكان (10 سنوات فأكثر) حسب الحالة التعليمية
POPULATION (10 + YEARS) BY EDUCATION

EDUCATION	1995*	1985*	1980*	1975*	الحالة التعليمية
Illiterate	392381	273646	256343	191153	أمية
Read & Write	337757	260124	181763	118754	يفقرأ ويكتب
Primary	343817	120411	98453	34655	ابتدائية
Preparatory	317095	122847	82408	28682	إعدادية
Secondary	315516	142656	109937	40111	ثانوية
Above Secondary & Less than University	64925	33459	20876	4813	فوق الثانوية ودون الجامعية
University	188839	74952	52390	17556	جامعية
Above University	14513	6919	4481	1227	فوق الجامعي
not Stated	3858	294	58	757	غير مبين
Total	1978701	1035308	806709	437708	الجملة

Census Data

بيانات تعداد

التوزيع النسبي للسكان (10 سنوات فأكثر) حسب الحالة التعليمية
PERCENT DISTRIBUTION POPULATION (10 YRAE & OVER) BY EDUCATION

EDUCATION	1995*	1985*	1980*	1975*	الحالة التعليمية
	%	%	%	%	
Illiterate	19.83	26.43	31.78	43.67	أمية
Read & Write	17.07	25.13	22.53	27.13	يفقرأ ويكتب
Primary	17.38	11.63	12.20	7.92	ابتدائية
Preparatory	16.03	11.87	10.22	6.55	إعدادية
Secondary	15.95	13.78	13.63	9.16	ثانوية
Above Secondary & Less than University	3.28	3.23	2.59	1.10	فوق الثانوية ودون الجامعية
University	9.54	7.24	6.49	4.01	جامعية
Above University	0.73	0.67	0.56	0.28	فوق الجامعي
not Stated	0.19	0.03	0.01	0.17	غير مبين
Total	100.00	100.00	100.00	100.00	الجملة

Census Data

بيانات تعداد

السكان حسب الحالة التعليمية 1995

■	أمية
■	يفقرأ ويكتب
■	ابتدائي
■	إعدادي
■	ثانوي
■	دون الجامعية
■	جامعة
■	فوق الجامعة
■	غير مبين

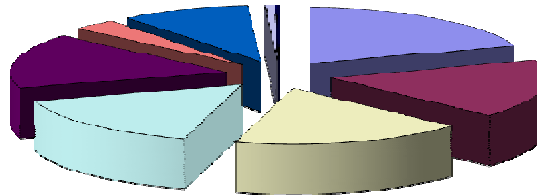

السكان (15 سنة فأكثر) حسب الحالة الزوجية
POPULATION (15 + YEARS) BY MARITAL STATUS

Marital Status	2005*	1995*	1985*	1980*	1975*	الحالة الزوجية
Never Married		557656	226034	195204	118265	لم يتزوج أبدا
Married *		1182057	688535	530341	265373	متزوج
Divorced		9967	8944	4800	4487	مطلق
Widowed		23383	29427	13755	11968	ارمل
Not Stated		3584	275	66	564	غير مبين
Total	0	1776647	953215	744166	400657	الجملة

Census Data

بيانات تعداد

التوزيع النسبي للسكان (15 سنة فأكثر) حسب الحالة الزوجية
PERCENT DISTRIBUTION POPULATION (10 YRAE & OVER) BY MARITAL STATUS

Marital Status	2005*	1995*	1985*	1980*	1975*	الحالة الزوجية
	%	%	%	%	%	
Never Married		31.39	23.71	26.23	29.52	لم يتزوج أبدا
Married *		66.53	72.23	71.27	66.23	متزوج
Divorced		0.56	0.94	0.65	1.12	مطلق
Widowed		1.32	3.09	1.85	2.99	ارمل
Not Stated		0.20	0.03	0.01	0.14	غير مبين
Total	0	100	100	100	100	الجملة

Census Data

بيانات تعداد

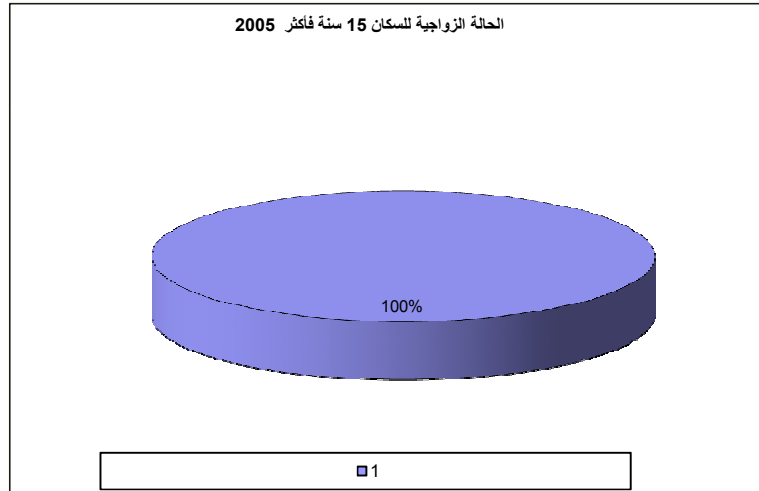

السكان (15 سنة فأكثر) حسب الحالة الزوجية
POPULATION (15 + YEARS) BY MARITAL STATUS

Marital Status		1995*	1985*	1980*	1975*	الحالة الزوجية
Never Married	M	395967	170148	169882	108122	ذ
	F	164729	55886	25322	10143	إ
	T	560696	226034	195204	118265	ج
Married *	M	874039	494513	391709	191826	ذ
	F	304978	194022	138632	73547	إ
	T	1179017	688535	530341	265373	ج
Divorced	M	2849	1610	1703	1790	ذ
	F	7118	4144	3097	2697	إ
	T	9967	5754	4800	4487	ج
Widowed	M	3094	2358	2192	2118	ذ
	F	20289	15672	11563	9850	إ
	T	23383	18030	13755	11968	ج
Not Stated	M	3462	183	64	491	ذ
	F	122	92	2	73	إ
	T	3584	275	66	564	ج
Total	M	1279411	668812	565550	304347	ذ
	F	497236	269816	178616	96310	إ
	T	1776647	938628	744166	400657	ج

Census Data

بيانات تعداد

التوزيع النسبي للسكان (15 سنة فأكثر) حسب الحالة الزوجية
PERCENT DISTRIBUTION POPULATION (10 YRAE & OVER) BY MARITAL STATUS

Marital Status	1995*	1985*	1980*	1975*	الحالة الزوجية
Never Married	31.39	23.71	26.23	29.52	لم يتزوج أبدا
Married *	66.53	72.23	71.27	66.23	متزوج
Divorced	0.56	0.94	0.65	1.12	مطلق
Widowed	1.32	3.09	1.85	2.99	أرمل
Not Stated	0.20	0.03	0.01	0.14	غير مبين
Total	100	100	100	100	الجملة

Census Data

بيانات تعداد

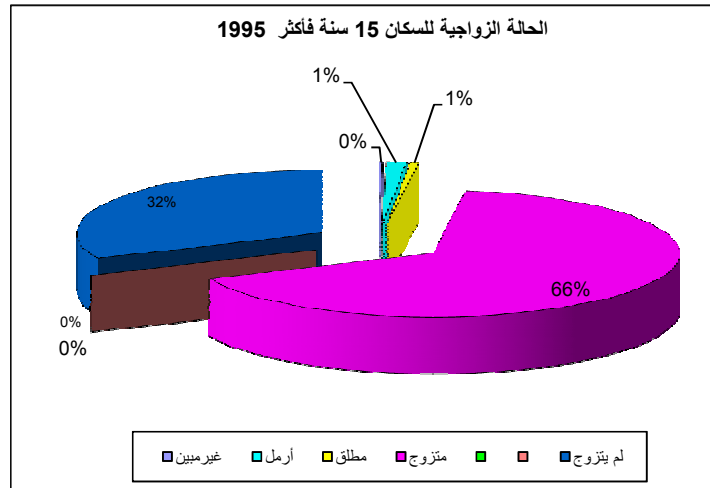

قوة العمل
LABOR FORCE

السكان (15 سنة فأكثر) ذوو النشاط الاقتصادي
Population (15 +) Economically Active

الجملة Total	الفجيرة Fujeirah	رأس الخيمة Ras-Al khaimah	أم القيوين Umm-Al Quwain	عجمان Ajman	الشارقة Sharjah	دبي Dubai	أبوظبي Abu Dhabi	الإمارة	سنة التعداد
								EMIRATE	
283985	6096	15886	2731	6675	34546	97662	120389	m ذ	1975
9803	83	530	145	237	1185	3738	3885	F !	
293788	6179	16416	2876	6912	35731	101400	124274	T ج	
531693	13563	29340	5277	13847	69016	138884	261766	m ذ	1980
28267	368	1600	314	855	4645	8450	12035	F !	
559960	13931	30940	5591	14702	73661	147334	273801	T ج	
618410	13437	32099	7232	19223	92250	182088	272081	m ذ	1985
65415	1619	4702	1014	2104	11776	18875	25325	F !	
683825	15056	36801	8246	21327	104026	200963	297406	T ج	
1180104	26482	50303	13058	47809	176656	381698	484098	m ذ	1995
155790	4128	9918	2880	10821	29677	49583	48783	F !	
1335894	30610	60221	15938	58630	206333	431281	532881	T ج	

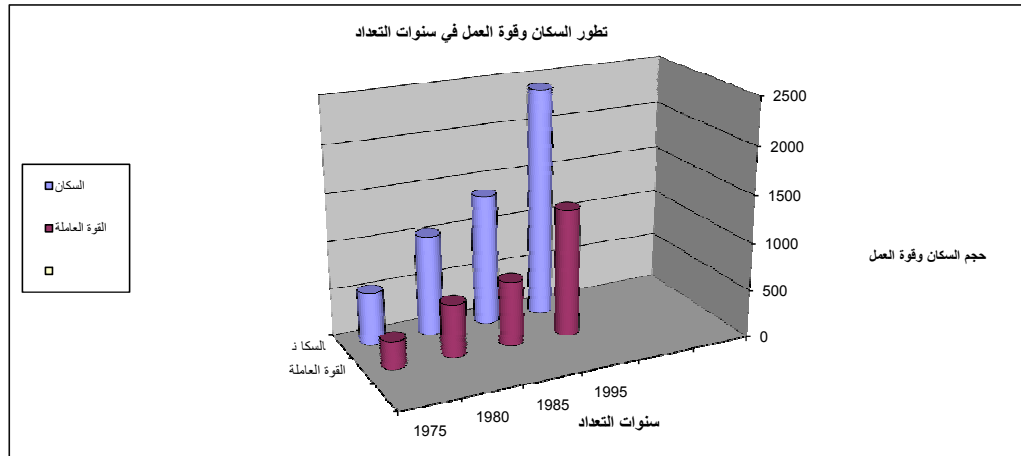

قوة العمل
LABOR FORCE

السكان (15 سنة فأكثر) ذوو النشاط الإقتصادي
Population (15 +) Economically Active

Total جملة			Non - Citizens غير مواطنين			Citizens مواطنون			سنة التعداد
جملة	إناث	ذكور	جملة	إناث	ذكور	جملة	إناث	ذكور	
Total	Female	Male	Total	Female	Male	Total	Female	Male	Census
293788	9803	283985	249157	8717	240440	44631	1086	43545	1975
559960	28267	531693	505045	26391	478654	54915	1876	53039	1980
683825	65415	618410	615506	61418	554088	68319	3997	64322	1985
1335894	155790	1180104	1214603	140061	1074542	121291	15729	105562	1995

مساهمة السكان في قوة العمل

POPULATION PARTICIPATION IN LABOR FORCE

% Population in Labor Force

نسبة مساهمة السكان في قوة العمل %
(قوة العمل / جملة السكان)

Total جملة			Non - Citizens غير مواطنين			Citizens مواطنون			سنة التعداد
جملة	إناث	ذكور	جملة	إناث	ذكور	جملة	إناث	ذكور	
Total	Female	Male	Total	Female	Male	Total	Female	Male	Census
52.7	5.7	73.5	69.9	11.6	85.4	22.1	1.1	41.5	1975
53.7	8.8	73.9	67.2	14.5	84.1	18.9	1.3	35.2	1980
49.6	13.5	69.0	62.6	21.2	79.9	17.2	2.1	31.8	1985
55.4	19.4	73.4	66.6	27.3	82.0	20.7	5.4	35.5	1995

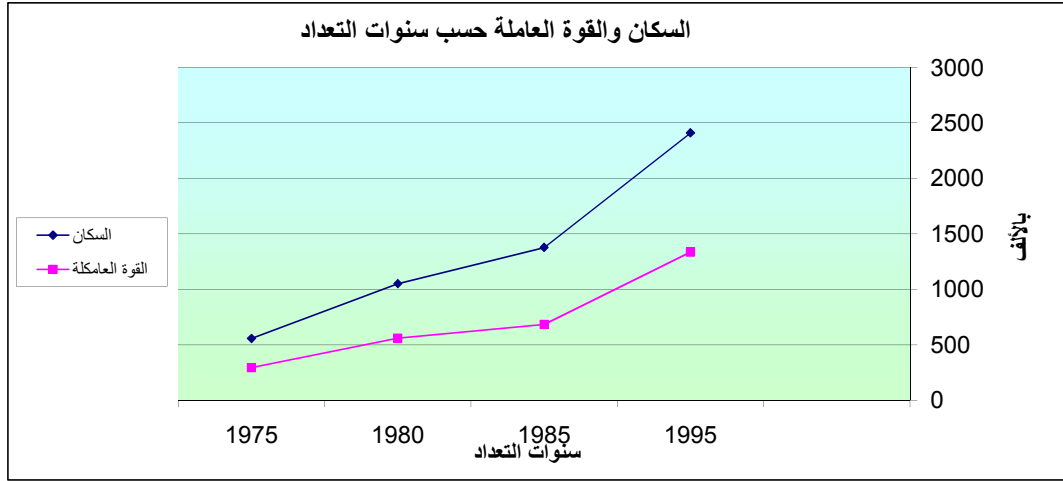

نصيب المرأة من إجمالي قوة العمل
FEMALES SHARE OF TOTAL LABOR FORCE

Females as % of Total Labor Force

نسبة الإناث من إجمالي قوة العمل %

EMIRATE	1995*	1985*	1980*	1975*	الإمارة
	%	%	%	%	
Abu Dhabi	9.2	8.5	4.4	3.1	أبوظبي
Dubai	11.5	9.4	5.7	3.7	دبي
Sharjah	14.4	11.3	6.3	3.3	الشارقة
Ajman	18.5	9.9	5.8	3.4	عجمان
Umm Al-Quwain	18.1	12.3	5.6	5.0	أم القيوين
Ras Al-Khaimah	16.5	12.8	5.2	3.0	رأس الخيمة
Fujairah	13.5	10.8	2.6	1.3	الفجيرة
Total	11.7	9.6	5.0	3.3	جملة الدولة

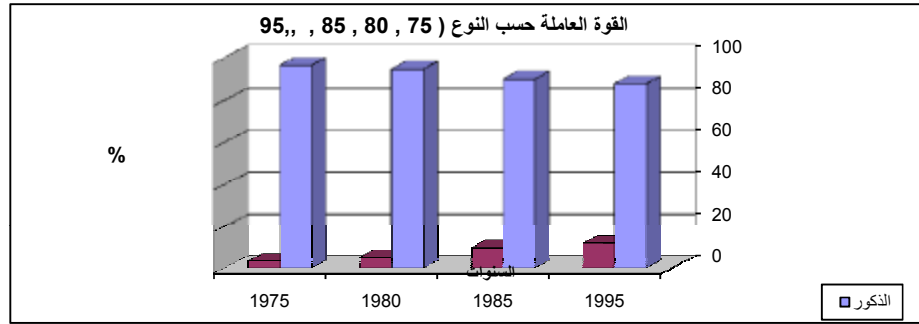

القوة العاملة والمشتغلين
LABOR FORCE & WORKERS

(000's)

(بالآلف)

Year	1995	1985	1980	1975	السنة
Labor Force	1336	684	560	294	القوة العاملة
Workers	1312	676	553	288	المشتغلون
Crude Activity Rate**	55.4	49.6	53.7	52.7	معدل النشاط الخام %**
Refined Activity Rate***	75.2	72.9	75.3	73.3	معدل النشاط المنقح %***

** Labor Force as % Total Population

** نسبة قوة العمل الى جملة السكان

** Labor Force as % Population 15 +

*** نسبة قوة العمل الى السكان +15

المشتغلون (15 سنة فأكثر) حسب فئات جدولة النشاط الإقتصادي
EMPLOYED POPULATION (15 YEAR & OVER) BY ECONOMIC ACTIVITY

Economic Activity	1995	1985	1980	1975	النشاط الإقتصادي
Agriculture, Hunting and Forestry	96794	46735	22604	10725	الزراعة والصيد والحراجة
Fishing	8072	4558	2381	2241	صيد الأسماك
Mining & Quarrying	30342	13919	11801	6785	التعدين وإستغلال المحاجر
Manufacturing	143618	50479	34673	17067	الصناعات التحويلية
Electricity, Gas & Water	13095	14278	10905	6222	الكهرباء والغاز والمياه
Construction & Maint.	253794	112599	154405	93118	الإنشاءات والصيانة
Trade, Repair Services,	183092	73216	56103	29349	تجارة وخدمات الإصلاح
Hotels & Restaurants	45816	23225	17727	7975	المطاعم والفنادق
Transport Storage & Comm.	93806	50727	41584	23320	النقل والتخزين والمواصلات
Financial Intermediation	16706	12563	10313	4791	الوساطة المالية
Real Estate,Renting & Buisness Services	33530	10438	4510	1152	أنشطة عقارية وإيجارية وتجارية
General Administration , Defence & Social Security	175050	261992	185407	84458	الإدارة العامة والدفاع والضمان الإجتماعي
Education	49193	*	*	*	التعليم
Health & Social Work	23634	*	*	*	الصحة والعمل الإجتماعي
Other Social & Personal Services	39961	*	*	*	الخدمة الإجتماعية والشخصية الأخرى
Private Households	103227	*	*	*	الأسر الخاصة التي لديها مستخدمون
Extra -Territorial Organizations & Bodies	1212	1096	836	468	الهيئات خارج الولاية الإقليمية
Not Adequately Classified & Not Stated Activities	874	164	91	287	أنشطة غير واضحة التصنيف وغير مبيّنة
Total	1311816	675989	553340	287958	الجملة

* Included in Previous Item

** Census Data

* وردت ضمن القسم السابق

** بيانات تعداد

التوزيع النسبي للمشتغلين (15 سنة فأكثر) حسب فئات جدولة النشاط الإقتصادي
PERCENT DISTRIBUTION OF EMPLOYED (15 YEAR & OVER) BY ECONOMIC ACTIVITY

Economic Activity	1995	1985	1980	1975	النشاط الإقتصادي
	%	%	%	%	
Agriculture, Hunting and Forestry	7.38	6.91	4.09	3.72	الزراعة والصيد والحراجة
Fishing	0.62	0.67	0.43	0.78	صيد الأسماك
Mining & Quarrying	2.31	2.06	2.13	2.36	التعدين وإستغلال المحاجر
Manufacturing	10.95	7.47	6.27	5.93	الصناعات التحويلية
Electricity, Gas & Water	1.00	2.11	1.97	2.16	الكهرباء والغاز والمياه
Construction & Maint.	19.35	16.66	27.90	32.34	الإنشاءات والصيانة
Trade, Repair Services,	13.96	10.83	10.14	10.19	تجارة وخدمات الإصلاح
Hotels & Restaurants	3.49	3.44	3.20	2.77	المطاعم والفنادق
Transport Storage & Comm.	7.15	7.50	7.52	8.09	النقل والتخزين والمواصلات
Financial Intermediation	1.27	1.86	1.86	1.66	الوساطة المالية
Real Estate,Renting & Buisness Services	2.58	1.54	0.82	0.40	أنشطة عقارية وإيجارية وتجارية
General Administration , Defence & Social Security	13.34	38.78	33.51	29.56	الإدارة العامة والدفاع والضمان الإجتماعي
Education	3.75	*	*	*	التعليم
Health & Social Work	1.80	*	*	*	الصحة والعمل الإجتماعي
Other Social & Personal Services	3.05	*	*	*	الخدمة الإجتماعية والشخصية الأخرى
Private Households	7.87	*	*	*	الأسر الخاصة التي لديها مستخدمون
Extra -Territorial Organizations & Bodies	0.09	0.16	0.15	0.16	الهيئات خارج الولاية الإقليمية
Not Adequately Classified & Not Stated Activities	0.07	0.02	0.02	0.10	أنشطة غير واضحة التصنيف وغير مبيّنة
Total	100.00	100.00	100.00	100.00	الجملة

* Included in Previous Item
** Census Data

* ورتت ضمن القسم السابق
** بيانات تعداد

السكان حسب فئات السن والجنس
POPULATION BY AGE GROUPS AND SEX

تعداد 1995			تعداد 1985			تعداد 1980			تعداد 1975			فئات السن
جملة	انث	ذكور	جملة	انث	ذكور	جملة	انث	ذكور	جملة	انث	ذكور	AGE GROUPS
Total	Females	Males	Total	Females	Males	Total	Females	Males	Total	Females	Males	
213049	103525	109524	189145	92464	96681	138537	67389	71148	67294	32996	34298	0 - 4
219291	106307	112984	154850	75182	79668	96853	47077	49776	52885	25604	27281	5 - 9
202054	97169	104885	96680	46241	50439	62543	29305	33238	37051	16550	20501	10 - 14
158909	75471	83438	73276	34514	38762	57359	25353	32006	40718	14783	25935	15 - 19
217750	77882	139868	122992	47325	75667	126300	35204	91096	73192	15629	57563	20 - 24
326513	88409	238104	202726	58178	144548	181848	37977	143871	88327	17004	71323	25 - 29
309279	80213	229066	185860	44659	141201	137888	25272	112616	59532	11447	48085	30 - 34
288701	68740	219961	143394	31460	111934	92157	17724	74433	48693	10120	36573	35 - 39
203229	41646	161583	83503	17057	66446	59203	10874	48329	30282	6614	23668	40 - 44
132016	25850	106166	54847	11868	42979	35679	7756	27923	20077	5128	14949	45 - 49
65349	13694	51655	29762	7811	21951	22359	6219	16140	14994	4864	10130	50 - 54
33390	8344	25046	15509	4952	10557	10441	3327	7114	7140	2585	4555	55 - 59
15960	5553	10407	9625	4083	5542	7888	3189	4699	7895	3091	4804	60 - 64
11089	4597	6492	6706	2988	3718	5326	2159	3167	4104	1538	2566	65 - 69
6831	3180	3651	4983	2305	2678	3982	1762	2220	3736	1729	2007	70 - 74
3109	1460	1649	2144	995	1149	1500	665	835	1335	630	705	75 - 79
4357	2163	2194	2970	1530	1440	2189	1128	1061	2115	1088	1027	80 +
165	34	131	331	91	240	47	7	40	517	60	457	غير معلن
2411041	804237	1606804	1379303	483703	895600	1042099	322387	719712	557887	171460	386427	Total الجملة

التركيب العمري لسكان دولة الإمارات العربية المتحدة

التكرار المتجمع الصاعد					التركيب العمري					فئات السن
2005	1995	1985	1980	1975	2005	1995	1985	1980	1975	AGE GROUPS
0.0	8.8	13.7	13.3	12.1		8.8	13.7	13.3	12.1	0 - 4
0.0	17.9	24.9	22.6	21.6		9.1	11.2	9.3	9.5	5 - 9
0.0	26.3	31.9	28.6	28.2		8.4	7.0	6.0	6.6	10 - 14
0.0	32.9	37.2	34.1	35.5		6.6	5.3	5.5	7.3	15 - 19
0.0	41.9	46.1	46.2	48.6		9.0	8.9	12.1	13.1	20 - 24
0.0	55.4	60.8	63.7	64.4		13.5	14.7	17.5	15.8	25 - 29
0.0	68.2	74.3	76.9	75.1		12.8	13.5	13.2	10.7	30 - 34
0.0	80.2	84.7	85.7	83.5		12.0	10.4	8.8	8.4	35 - 39
0.0	88.6	90.8	91.4	88.9		8.4	6.1	5.7	5.4	40 - 44
0.0	94.1	94.8	94.8	92.5		5.5	4.0	3.4	3.6	45 - 49
0.0	96.8	97.0	96.9	95.2		2.7	2.2	2.1	2.7	50 - 54
0.0	98.2	98.1	97.9	96.5		1.4	1.1	1.0	1.3	55 - 59
0.0	98.9	98.8	98.7	97.9		0.7	0.7	0.8	1.4	60 - 64
0.0	100.0	100.0	100.0	100.0		1.1	1.2	1.3	2.1	60 +
						100.0	100.0	100.0	100.0	Total الفئة

عدد السكان الفعلي والتقديري
ACTUAL AND ESTIMATED POPULATION

عدد السكان No. of Population	السنة Year
180226	1968 *
214000	1969
248000	1970
287000	1971
332000	1972
385000	1973
446000	1974
557887	1975 **
594000	1976
673000	1977
762000	1978
864000	1979
1042099	1980 **
1072000	1981
1134000	1982
1199000	1983
1268000	1984
1379303	1985 **
1418000	1986
1500000	1987
1586000	1988
1677000	1989
1773000	1990
1875000	1991
1983000	1992
2097000	1993
2217000	1994
2411041	1995 **
2490000	1996
2652000	1997
2834000	1998
3033000	1999
3247000	2000
3488000	2001
3754000	2002
4041000	2003
4320000	2004
4104695	2005***

* March 68

** Actual census

*** Preliminary

* مارس 68

** تعداد فعلي

*** بيانات أولية

المنشآت غير الحكومية والمشتغلون بها حسب الإمارة

NON - GOVERNMENTAL ESTABLISHMENTS & WORKERS BY EMIRATE

EMIRATE	1995		1985		1980		الإمارة
	مشتغلون Workers	منشآت Ests.	مشتغلون Workers	منشآت Ests.	مشتغلون Workers	منشآت Ests.	
Abu Dhabi	276127	26970	162892	17321	156505	13207	أبو ظبي
Dubai	297373	29900	136901	14864	129720	10952	دبي
Sharjah	127334	18895	57268	9918	54614	6625	الشارقة
Ajman	32135	6095	9705	2353	8116	1671	عجمان
Umm Al-Quwain	6638	1373	2584	680	2319	388	أم القيوين
Ras Al-Khaimah	26616	6683	16695	4034	16119	2944	رأس الخيمة
Fujairah	13916	3347	6044	1815	7625	1060	الفجيرة
Total	780139	93263	392089	50985	375018	36847	جملة الدولة

المنشآت غير الحكومية والمشتغلون بها حسب صفة المنشأة

NON - GOVERNMENTAL ESTABLISHMENTS & WORKERS BY TYPE OF EST.

TYPE OF EST.	1995		1985		1980		صفة المنشأة
	مشتغلون Workers	منشآت Ests.	مشتغلون Workers	منشآت Ests.	مشتغلون Workers	منشآت Ests.	
Headquarter	104797	3759	63891	2315	66332	2001	مركز رئيسي
Single	498379	79309	238265	443086	194278	30656	ليس لها فروع
Local Branch	127358	8964	71071	4979	72036	3610	فرع محلي
Foreign Branch	49605	1231	18862	605	42372	580	فرع لمنشأة أجنبية
Total	780139	93263	392089	450985	375018	36847	جملة الدولة

المباني حسب الإمارة
BUILDINGS BY EMIRATE

EMIRATE	2005	1995	1985	1980	1975	الإمارة
Abu Dhabi	117469	76419	55635	46738	28756	أبوظبي
Dubai	79214	52151	39064	36043	26381	دبي
Sharjah	57153	47473	38760	30305	10415	الشارقة
Ajman	17898	13773	9803	7058	3368	عجمان
Umm Al-Quwain	8741	7006	4578	3039	1083	أم القيوين
Ras Al-Khaimah	40143	29273	24908	19712	4969	رأس الخيمة
Fujairah	16197	11385	8938	7708	532	الفجيرة
Total	336815	237480	181686	150603	75504	جملة الدولة

Census Data

بيانات تعداد

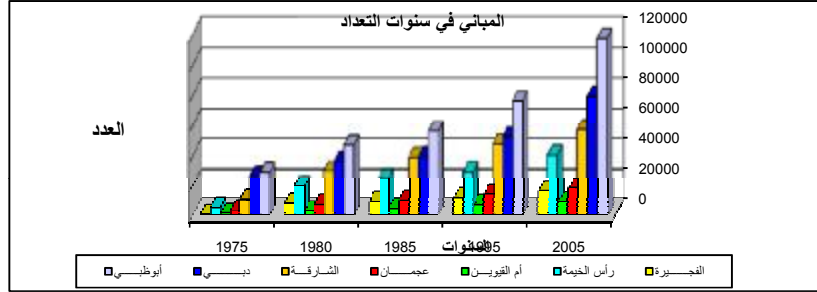

الوحدات السكنية حسب الإمارة
HOUSING UNITS BY EMIRATE

EMIRATE	2005	1995	1985	1980	الإمارة
Abu Dhabi	287189	153803	105749	60643	أبوظبي
Dubai	237728	111722	69909	45102	دبي
Sharjah	201033	78051	49167	29054	الشارقة
Ajman	50237	21626	10717	6497	عجمان
Umm Al-Quwain	10988	6921	4499	2272	أم القيوين
Ras Al-Khaimah	50321	28828	23898	13763	رأس الخيمة
Fujairah	26364	12227	8852	5168	الفجيرة
Total	863860	413178	272791	162499	جملة الدولة

Census Data

بيانات تعداد

الإحصاءات الحيوية
VITAL STATISTICS

المواليد والوفيات (جملة)
BIRTHS AND DEATHS (TOTAL)

	2004	2003	2002	
Live Births				المواليد أحياء
By Sex				حسب النوع
Males	32179	31241	29508	ذكور
Females	30934	29924	28562	إناث
Total	63113	61165	58070	جملة
Sex Ratio at Birth *	104.0	104.4	103.3	نسبة النوع عند الميلاد *
By Emirate				حسب الإمارة
Abu Dhabi	26261	24990	24317	أبوظبي
Dubai	17013	18531	17681	دبي
Sharjah	10243	8619	7766	الشارقة
Ajman	3055	2512	2190	عجمان
Umm Al-Quwain	702	756	693	أم القيوين
Ras Al-Khaimah	3450	3361	3329	رأس الخيمة
Fujairah	2389	2396	2094	الفجيرة
Crude birth Rate**	14.6	15.1	15.5	معدل المواليد الخام **
General birth Rate***	78.5	81.8	83.3	معدل الخصوبة العام ***
Birth Rate By Age Groups				معدل الخصوبة حسب الفئة العمرية
15 - 19	0.021923	0.0229	0.0222	19 - 15
20 - 24	0.096898	0.1012	0.1115	24 - 20
25 - 29	0.1250	0.1305	0.1297	29 - 25
30 - 34	0.108289	0.1131	0.1117	34 - 30
35 - 39	0.066446	0.0694	0.0719	39 - 35
40 - 44	0.040121	0.0419	0.0397	44 - 40
45 - 49	0.018776	0.0196	0.0212	49 - 45
Total Fertility Rate	2.39	2.48	2.54	معدل الخصوبة الكلية
Gross Reproduction Rate	1.17	1.22	1.25	معدل الإحلال الإجمالي
Mean Age of childbearing	30.60	30.53	30.48	متوسط عمر الإنجاب
Registered Deaths				الوفيات المسجلة
By Sex				حسب النوع
Males	4372	4305	4387	ذكور
Females	1751	1697	1607	إناث
Total	6123	6002	5994	جملة
Crude Death Rate**	1.40	1.49	1.59	معدل الوفيات الخام **
Infant Mortality Rate****	8.7	8.0	7.9	معدل وفيات الرضع ****
Under Five Mortality *****	10.6	10.2	10.6	وفيات الأطفال دون الخامسة *****
Under Five Mortality *****	1.8	1.8	1.9	وفيات الأطفال دون الخامسة *****
Natural Increase	56990	55163	52076	الزيادة الطبيعية
Rate of Natural Increase**	13.2	13.6	13.9	معدل الزيادة الطبيعية **

* No. of Males per (100) Females
** لكل 1000 من السكان
*** Per 1000 Population
**** Per 1000 Live Birth
***** Per 1000 Child Below 5 Years

* عدد الذكور لكل (100) أنثى
** لكل 1000 من السكان
*** لكل 1000 من النساء (15-49)
**** لكل 1000 مولود حي
***** لكل 1000 طفل دون الخامسة

الإحصاءات الحيوية
VITAL STATISTICS

المواليد والوفيات (مواطنون)
BIRTHS AND DEATHS (CITIZEN)

	2004	2003	2002	
Live Births				المواليد أحياء
By Sex				حسب النوع
Males	13830	13188	12170	ذكور
Females	13398	12567	11975	إناث
Total	27228	25755	24145	جملة
Sex Ratio at Birth *	103.2	104.9	101.6	نسبة النوع عند الميلاد *
By Emirate				حسب الإمارة
Abu Dhabi	12021	11279	10714	أبوظبي
Dubai	6974	6348	5981	دبي
Sharjah	3306	3135	2920	الشارقة
Ajman	718	712	628	عجمان
Umm Al-Quwain	334	371	350	أم القيوين
Ras Al-Khaimah	2213	2166	2094	رأس الخيمة
Fujairah	1662	1744	1458	الفجيرة
Crude birth Rate**	30.0	30.2	29.8	معدل المواليد الخام **
General birth Rate***	128.9	128.6	126.7	معدل الخصوبة العام ***
Birth Rate By Age Groups				معدل الخصوبة حسب الفئة العمرية
15 - 19	0.022138	0.0221	0.0211	19 - 15
20 - 24	0.151508	0.1512	0.1608	24 - 20
25 - 29	0.273437	0.2729	0.2579	29 - 25
30 - 34	0.260217	0.2597	0.2459	34 - 30
35 - 39	0.141693	0.1414	0.1401	39 - 35
40 - 44	0.079929	0.0798	0.0761	44 - 40
45 - 49	0.025581	0.0255	0.0328	49 - 45
Total Fertility Rate	4.77	4.76	4.67	معدل الخصوبة الكلية
Gross Reproduction Rate	2.35	2.32	2.31	معدل الإحلال الإجمالي
Mean Age of childbearing	31.11	31.11	31.15	متوسط عمر الإنجاب
Registered Deaths				الوفيات المسجلة
By Sex				حسب النوع
Males	1314	1394	1318	ذكور
Females	889	877	817	إناث
Total	2203	2271	2135	جملة
Crude Death Rate**	2.4	2.7	2.6	معدل الوفيات الخام **
Infant Mortality Rate****	9.2	8.3	8.1	معدل وفيات الرضع ****
Under Five Mortality *****	11.2	10.9	11.1	وفيات الأطفال دون الخامسة *****
Under Five Mortality *****	2.3	2.2	2.2	وفيات الأطفال دون الخامسة *****
Natural Increase	25025	23484	22010	الزيادة الطبيعية
Rate of Natural Increase**	27.6	27.5	27.2	معدل الزيادة الطبيعية **

* No. of Males per (100) Females
** لكل 1000 من السكان
*** Per 1000 Population
**** Per 1000 Live Birth
***** Per 1000 Child Below 5 Years

* عدد الذكور لكل (100) أنثى
** لكل 1000 من السكان
*** لكل 1000 من النساء (15-49)
**** لكل 1000 مولود حي
***** لكل 1000 طفل دون الخامسة

الإحصاءات الحيوية
VITAL STATISTICS
المواليد والوفيات (غير مواطنين)
BIRTHS AND DEATHS (NON - CITIZEN)

	2004	2003	2002	
Live Births				المواليد أحياء
By Sex				حسب النوع
Males	18349	18053	17338	ذكور
Females	17536	17357	16587	إناث
Total	35885	35410	33925	جملة
Sex Ratio at Birth *	104.6	104.0	104.5	نسبة النوع عند الميلاد *
By Emirate				حسب الإمارة
Abu Dhabi	14240	13711	13603	أبو ظبي
Dubai	10039	12183	11700	دبي
Sharjah	6937	5484	4846	الشارقة
Ajman	2337	1800	1562	عجمان
Umm Al-Quwain	368	385	343	أم القيوين
Ras Al-Khaimah	1237	1195	1235	رأس الخيمة
Fujairah	727	652	636	الفجيرة
Crude birth Rate**	10.5	11.1	11.5	معدل المواليد الخام **
General birth Rate***	60.5	64.7	66.9	معدل الخصوبة العام ***
Birth Rate By Age Groups				معدل الخصوبة حسب الفئة العمرية
15 - 19	0.022181	0.0237	0.0234	19 - 15
20 - 24	0.071426	0.0763	0.0859	24 - 20
25 - 29	0.089122	0.0952	0.0969	29 - 25
30 - 34	0.079381	0.0848	0.0853	34 - 30
35 - 39	0.0490	0.0523	0.0552	39 - 35
40 - 44	0.029763	0.0318	0.0297	44 - 40
45 - 49	0.013483	0.0144	0.0163	49 - 45
Total Fertility Rate	1.77	1.89	1.96	معدل الخصوبة الكلية
Gross Reproduction Rate	0.87	0.93	0.96	معدل الإجمالي الإجمالي
Mean Age of childbearing	30.39	30.39	30.27	متوسط عمر الإنجاب
Registered Deaths				الوفيات المسجلة
Males	3058	2885	3069	ذكور
Females	862	801	790	إناث
Total	3920	3686	3859	جملة
Crude Death Rate**	1.15	1.2	1.3	معدل الوفيات الخام **
Infant Mortality Rate****	8.3	7.7	7.7	معدل وفيات الرضع ****
Under Five Mortality ****	10.1	9.6	10.2	وفيات الأطفال دون الخامسة ****
Under Five Mortality *****	1.55	1.6	1.7	وفيات الأطفال دون الخامسة *****
Natural Increase	31965	31724	30066	الزيادة الطبيعية
Rate of Natural Increase**	9.4	9.9	10.2	معدل الزيادة الطبيعية **

* No. of Males per (100) Females
 ** Per 1000 Population
 ***Per 1000 Females (15 - 49)
 **** Per 1000 Live Birth
 ***** Per 1000 Child Below 5 Years

عدد الذكور لكل (100) أنثى
 ** لكل 1000 من السكان
 *** لكل 1000 من النساء (15-49)
 **** لكل 1000 مولود حي
 ***** لكل 1000 طفل دون الخامسة

الزواج والطلاق
MARRIAGE & DIVORCE

	2004	2003	2002	
Marriage Contracts*	12794	12277	11285	عقود الزواج *
Crude Marriage Rate**	2.90	3.04	3.00	معدل الزواج الخام**
General Marriage Rate***	3.90	4.07	4.03	معدل الزواج العام***
Divorce Events	3577	3243	3390	تسهادات الطلاق
Crude Divorce Rate**	0.83	0.80	0.90	معدل الطلاق الخام**
General Divorce Rate***	1.11	1.07	1.21	معدل الطلاق العام***

* Excludes Non-Muslims
 ** Per 1000 Population
 ***Per 1000 Pop.15+

لا تشمل عقود الزواج للأزواج من غير المسلمين
 ** لكل 1000 من السكان
 *** لكل 1000 من السكان +15

التعليم
EDUCATION

	2004/ 2005	2003/ 2004	2002/ 2003	2001/ 2002	
Schools	1238	1225	1208	1206	المسدارس
Classrooms	28724	26758	25630	25197	الفصول الدراسية
Teachers	43589	42306	40278	39679	المدرسون
	129	128	122	118	مراكز تعليم الكبار
	18	18	19	18	مراكز جمعيات نسائية
Students	634408	616209	600735	589853	الطلبة
Kindergarten	82733	78000	74811	70702	رياض الأطفال
Primary	261233	253330	266224	285473	ابتدائي
Preparatory	177036	174402	153009	128782	اعدادي
Secondary	105455	102279	98021	95388	ثانوي
Special Needs Ed.	1574	1272	1632	1838	تربية خاصة
Religious & Tech.	2487	2815	2975	3316	ديني وفني
	3890	4111	4063	4354	جمعيات نسائية
Literacy & Adults Educ.	21481	22864	21330	19855	محو الأمية وتعليم الكبار
Sec. Sch. Completed					التاجحون في الثانوية العامة
Science	*	9805	9730	9266	علمي
Arts	*	14853	15438	13333	ادبي
Total	*	24658	25168	22599	جملة
U.A.E. University Stud.					طلبة جامعة الإمارات
Males	3541	3711	3737	4004	ذكور
Females	12515	12551	12391	13238	إناث
Total	16056	16262	16128	17242	جملة
Stud. of Higher	15627	15036	14265	12236	طلبة كلية التقنية العليا
Stud. Of Zayed University	2490	2203	2245	2225	طلبة جامعة زايد
Colleges of Tech. Other	35888	35979	37134	31575	طلبة كليات ومعاهد أخرى
Inst. Stud.					طلبة البعثات الدراسية
Scholarship Stud.	691	259	*1422	1396	خريجو التعليم الجامعي والعالي
Graduates of Colleges & High Educ.					
Males	4604	4614	3309	2956	ذكور
Females	9369	8546	8166	7297	إناث
Total	13973	13160	11475	10253	جملة
Govt. Exp. On Educ. " Dh. mn."	5869.4	5799.4	5383	5095	الإنفاق الحكومي على التعليم (بالمليون درهم)

* غير متوفر 0

طلبة التعليم العالي والجامعي حسب الجنس والجنسية والتخصص 2004 / 2005

	جملة	غير مواطن	مواطن		
M.	2176	535	1641	ذكور	العلوم الإنسانية
F.	6304	1186	5118	إناث	
T.	8480	1721	6759	جملة	
M.	393	234	159	ذكور	العلوم
F.	1997	320	1677	إناث	
T.	2390	554	1836	جملة	
M.	916	768	148	ذكور	التربية
F.	9274	5786	3488	إناث	
T.	10190	6554	3636	جملة	
M.	6166	2800	3366	ذكور	الاقتصاد والإدارة
F.	7351	1875	5476	إناث	
T.	13517	4675	8842	جملة	
M.	1974	724	1250	ذكور	الشرعية والقانون
F.	2488	797	1691	إناث	
T.	4462	1521	2941	جملة	
M.	5221	2496	2725	ذكور	الهندسة
F.	2393	1317	1076	إناث	
T.	7614	3813	3801	جملة	
M.	738	462	276	ذكور	الطب والعلوم الصحية
F.	3094	1676	1418	إناث	
T.	3832	2138	1694	جملة	
M.	3887	1771	2116	ذكور	نظم المعلومات
F.	4584	1286	3298	إناث	
T.	8471	3057	5414	جملة	
M.	2829	432	2397	ذكور	أخرى
F.	7793	484	7309	إناث	
T.	10622	916	9706	جملة	
M.	24300	10222	14078	ذكور	المجموع
F.	45278	14727	30551	إناث	
T.	69578	24949	44629	جملة	

النقل والمواصلات
TRANSPORT & COMMUNICATION

		2005	2004	2003	2002		
Vehicles (000's)	Car	1073	1025	792	820	سيارة	السيارات (بالآلف)
	Bus	35	33			حافلة	
International Airports		6	6	6	6	المطارات الدولية	
Air Freight (000's Tons)		*	1461	1525	1289	الشحن الجوي (بالآلف طن)	
Pass. Traffic (000's)						حركة الركاب (بالآلف)	
Air	Arrivals	15647	13704	9789	9200	قادمون	جوا
	Departures	15329	13387	10190	9300	مغادرون	
	Transit	1772	1851			عابرون	
Land	Arrivals	1830	1613	1572	1326	قادمون	براً
	Departures	1851	1597	1548	1435	مغادرون	
Commercial Seaports		15	15	15	15	الموانئ البحرية التجارية	
Sea Freight (mn. Ton)			*	103	96	الشحن البحري (مليون طن)	
Telephones Exchange (000's)		1236	*	1129	1094	خطوط الهاتف الثابتة (بالآلف)	
Mobile Telephones (000's)		4534	*	2844	2428	خطوط الهاتف المتحركة (بالآلف)	
Internet Subscribers		399202	*	313750	290513	المشتركون بالإنترنت	
Outgoing Intra-Emirates Minutes(000's)		13618121	*	9395670	8780544	مجموع الدقائق بين الإمارات (بالآلف)	
Outgoing International Minutes(000's)		3384032	*	2127800	1894205	مجموع الدقائق الخارجة (بالآلف)	
Radio Paging		62774	*	90000	98891	عدد أجهزة النداء الآلي	
Telegraph		86193	*	125000	139199	عدد البرقيات الصادرة	
Telex Working Lines		1016	*	1270	1425	خطوط التلكس	
Outgoing Intra-Emirates Minutes(000's)		183	*	*	541	مجموع الدقائق بين الإمارات (بالآلف)	
Outgoing International Minutes(000's)		152	*	*	566	مجموع الدقائق الخارجة (بالآلف)	
Facsimile Machines **		14370	*	14850	15385	أجهزة الفاكس**	
		23	23	23	23	عدد المحطات الأرضية للاتصالات الدولية	
No.of Countries which Communicate with U.A.E.		258	258	258	258	عدد الدول التي لها إتصال هاتفي بدولة الإمارات	
Post Boxes (000'S)		351	282	238	215	صناديق البريد (بالآلف)	
Air Mail (000's)	Dispatched	40847	41271	26394	26723	صادر	الرسائل البريدية
	Received	46116	45173	45044	34314	وارد	(بالآلف)

* غير متوفر
** only rented Facsimile Machines from Etisalat

* غير متوفر
** أجهزة الفاكس المؤجرة من الاتصالات فقط

الرقم القياسي العام والأرقام القياسية للمجموعات الرئيسية للسلع والخدمات لعام 2004
General Index Number and The Main Groups Index Numbers Of Commodities and Services, 2004

(الرقم القياسي لسعر المستهلك=100)

The Main Groups IndexNumbers of Commodities and Services	الدولة	رأس الخيمة	الشارقة	دبي	أبوظبي	الوزن Weight	المجموعات الرئيسية للسلع والخدمات
	U. A. E	Ras Al Khaima	Sharjah	Dubai	Abu Dhabi		
General Price Index	114.6	112.9	113.8	115.2	115.0	1000.0	الرقم القياسي العام
Food ,Beverages & tobacco	112.0	111.5	111.8	112.5	111.8	144.5	الطعام و الشراب و الدخان
Ready Made Clothes & Foot wear	112.0	111.3	112.0	111.9	112.2	67.4	الكساء و ملابس القدم
House Rent & Related House Items	119.0	116.3	117.3	120.0	119.7	361.4	المسكن و خدمات المسكن
Furniture & Related Items	106.9	106.2	106.6	107.1	107.1	74.0	الاثاث و التاثيث و خدمات عائلية
Medical Care & Health services	117.0	116.7	118.4	116.6	116.8	18.5	العناية الطبية و الخدمات الصحية
Transportation & Communication	111.5	110.4	110.6	112.1	111.8	149.3	النقل و المواصلات
Recreational , Education	117.1	114.2	117.1	117.5	117.6	102.9	خدمات الترفيه و التعليم و الثقافة
Other Goods and Services	111.1	109.1	110.4	111.0	112.1	82.2	السلع و الخدمات المتنوعة

الرقم القياسي العام والأرقام القياسية للمجموعات الرئيسية للسلع والخدمات لعام 2005
General Index Number and The Main Groups Index Numbers Of Commodities and Services, 2005

(الرقم القياسي لسعر المستهلك=100)

The Main Groups IndexNumbers of Commodities and Services	الدولة	رأس الخيمة	الشارقة	دبي	أبوظبي	الوزن Weight	المجموعات الرئيسية للسلع والخدمات
	U. A. E	Ras Al Khaima	Sharjah	Dubai	Abu Dhabi		
General Price Index	121.7	120.2	120.7	112.6	112.2	1000.0	الرقم القياسي العام
Food ,Beverages & tobacco	117.0	116.5	116.6	117.6	116.9	144.5	الطعام و الشراب و الدخان
Ready Made Clothes & Foot wear	114.8	114.1	114.8	114.8	114.9	67.4	الكساء و ملابس القدم
House Rent & Related House Items	130.1	126.8	127.7	132.1	131.2	361.4	المسكن و خدمات المسكن
Furniture & Related Items	110.5	111.6	111.3	110.1	110.4	74.0	الاثاث و التاثيث و خدمات عائلية
Medical Care & Health services	123.4	121.6	122.9	124.0	123.8	18.5	العناية الطبية و الخدمات الصحية
Transportation & Communication	116.6	115.8	116.0	116.6	116.7	149.3	النقل و المواصلات
Recreational , Education	121.7	121.5	122.0	122.2	122.0	102.9	خدمات الترفيه و التعليم و الثقافة
Other Goods and Services	117.8	116.8	117.2	118.9	118.3	82.2	السلع و الخدمات المتنوعة

التجارة الخارجية غير النفطية حسب الإمارة لعام 2005
NON OIL FOREIGN TRADE BY EMIRATE 2005

الإمارة	Re Exports				Non-Oil Exports				Imports				الإمارة		
	القيمة %	الوزن %	القيمة *	الوزن %	القيمة %	الوزن %	القيمة *	الوزن %	القيمة %	الوزن %	القيمة *	الوزن %			
أبوظبي	4.8		369,508,062	8.2	7,921,583,309	4.4		872,038,539	19.4	3,186,391,277	13.2		6,147,022,457	14.2	35,214,291,892
دبي	66.9		5,147,993,263	81.2	78,823,073,511	21.0		4,156,792,033	68.2	11,228,126,411	50.3		23,404,291,790	76.9	190,407,224,953
الشارقة	15.7		1,209,561,462	7.5	7,258,152,073	0.8		149,496,748	1.4	236,369,542	9.5		4,423,978,427	6.8	16,799,915,625
عجمان	10.5		811,292,646	1.1	1,092,452,658	1.1		208,307,637	4.0	653,194,651	2.9		1,333,186,364	0.3	757,622,193
رأس الخيمة	1.5		115,861,676	0.9	895,576,698	72.6		14,359,308,760	5.3	876,426,127	22.7		10,585,408,124	1.3	3,178,401,113
الفجيرة	0.5		41,181,408	1.1	1,052,359,284	0.2		31,505,924	1.7	282,099,853	1.4		657,686,970	0.5	1,232,259,307
المجملة	100.0		7,695,398,517	100.0	97,043,197,533	100.0		19,777,449,641	100.0	16,462,607,861	100.0		46,551,574,132	100.0	247,589,715,083

* Value in National Currency (U.A.E. Dirham)

** Weight in Kilogram

* القيمة بالعملة المحلية (درهم الإمارات)
** القيمة بالكيلو جرام

التجارة الخارجية غير النفطية للدولة لمدة عشر سنوات (1991 - 2005)

U.A.E. NON OIL FOREIGN TRADE FOR TEN YEARS (1991 - 2005)

(By Million)

(بالمليون)

Re Exports	إعادة التصدير	Non-Oil Exports	الصادرات غير النفطية	Imports	المواردات	السنة
الكمية ** Weight	القيمة * Value	الكمية ** Weight	القيمة * Value	الكمية ** Weight	القيمة * Value	Year
1616	13690	3131	4434	9079	51104	1991
1905	15314	4369	5098	10774	64328	1992
2165	16084	7471	5634	12793	72484	1993
1612	13387	6205	4056	15425	78252	1994
2032	16243	6620	5652	15955	78466	1995
2804	22546	5740	5499	14807	85032	1996
2689	24201	5722	6643	15355	86314	1997
2466	22454	8404	10188	18088	93210	1998
2689	23000	19300	6735	19110	95161	1999
3017	26097	11531	7146	20820	99864	2000
3280	31444	11678	7536	20516	112176	2001
9667	41219	30559	10112	35256	123114	2002
33821	50697	40769	10589	40973	147776	2003
6541	69515	13276	14615	44133	202896	2004
7695	97043	19777	16462	46551	247589	2005

* Value in National Currency (U.A.E. Dirham)

** Weight in Kilogram

* القيمة بالعملة المحلية (درهم الإمارات)

** الكمية بالكيلو جرام

أهم المؤشرات النقدية والمصرفية
SELECTED MONETARY AND BANKING INDICATORS

(Dh.mn.)

(بالمليون درهم)

INDICATOR	2005	2004	2003	2002	المؤشر
Central Bank of U.A.E.					مصرف الإمارات العربية المتحدة المركزي
.. Total Assets / Liabilities	80336	67639	54502	55273	- إجمالي الأصول / الخصوم
.. Foreign Assets & Gold Holdings	77657	67389	54221	55075	- الممتلكات من الأصول الأجنبية والذهب
.. Notes & Coins Issued	21033	18492	15969	13799	- إصدار العملات الورقية والمعدنية
Liquidity Indicators					مقاييس السيولة
.. Money Supply (M1)	104449	80818	58262	47054	- عرض النقد (م1)
.. Private Domestic Liquidity (M2)	324064	242242	196550	173653	- السيولة المحلية الخاصة (م2)
.. Overall Domestic Liquidity (M3)	415383	304154	245992	220764	- السيولة المحلية الإجمالية (م3)
Banks 1					المصارف 1
.. Total Assets / Liabilities	638012	449747	366908	331550	- إجمالي الأصول / الخصوم
.. Foreign Assets	175028	126108	111727	110732	- الأصول الأجنبية
.. Foreign Assets to Total Assets (%)	27.4	28.0	30.5	33.4	- نسبة الأصول الأجنبية الى إجمالي الأصول (%)
.. Foreign Liabilities	85215	48793	35059	28247	- الخصوم الأجنبية
.. Foreign liabilities to Total Liabilities (%)	13.4	10.8	9.6	8.5	- نسبة الخصوم الأجنبية الى إجمالي الخصوم (%)
Deposits 2	409669	290504	232792	209647	الودائع 2
.. Residents	384275	276951	221573	198244	- المقيمين
.. Non - Residents	25394	13553	11219	11403	- غير المقيمين
Bank Credit 3	362631	255599	192675	157383	الائتمان المصرفي 3
.. Residents	322175	217185	164922	133358	- المقيمين
.. Non - Residents	40456	37414	27753	24025	- غير المقيمين
.. Total Numbers of National Banks & Branches 4	449	383	367	345	- إجمالي عدد البنوك الوطنية وفروعها 4
.. Number of National Banks	21	21	21	324	- عدد البنوك الوطنية
.. Branches	419	362	346	234	- الفروع
.. Total Numbers of Foreign Banks & Branches 5	115	112	112	112	- إجمالي عدد البنوك الأجنبية وفروعها 5
.. Number of Foreign Banks	25	25	25	26	- عدد البنوك الأجنبية
.. Branches	90	87	87	86	- الفروع
.. Number of Workers in Banks (U.A.E.) 6	23600	19288	17229	16080	- عدد العاملين في البنوك داخل الدولة 6

Source : U.A.E. Central Bank

1) Including Banca Commercial Italiana (RLB)

2) Not Including Inter-Bank Deposits

3) Not Including Loans to Banks

4) Including Pay Office

5) Including Pay Office

6) Excluding Drivers, Messengers and Guards

المصدر : المصرف المركزي

1- يشمل البنك التجاري الإيطالي (مصرف محدد الترخيص)

2- لايشمل الودائع فيما بين المصارف ويشمل ودائع المقيمين في الدولة

المسجلة في الفروع الخارجية التابعة للمصارف الوطنية.

3- لايشمل القروض للمصارف

4- بما فيها مكاتب الصرف

5- بما فيها مكاتب الصرف

6- ما عدا السائقين والمراسلين والحرس

